Markt Bechhofen an der Heide

# „Jetzt geht´s um die Wurst…“

## *Halter mit Haltung –*

*die Marktgemeinde Bechhofen wird stubenrein*

*Tipps für umweltbewusste Hundehalter*

**Liebe Hundefreunde und Hundehalter,**

*in unserer Marktgemeinde ist jeder neue Mitbewohner willkommen - auch Ihr treuer Vierbeiner. Er bringt Leben, Abwechslung und Freude ins Haus. Deshalb nimmt die Zahl der Hunde auch stetig zu, was wir als tierfreundliche Gemeinde sehr schön finden.*

*Diese Broschüre soll Ihnen mit ein paar nützlichen Informationen zur Seite stehen und unter anderem zu einem ungetrübten Miteinander von Mensch und Hund beitragen. Denn immer wieder erreichen uns zur Thematik „Hundedreck" Beschwerden von verärgerten Bürgern.*

*Neben den vielen Hundehaltern, welche ordnungsgemäß die Hinterlassenschaften ihres Hundes entfernen, gibt es leider immer noch einige, die dies nicht für nötig halten. Rechtlich gesehen ist die Verunreinigung durch Hundekot verboten und kann sogar mit einer Geldbuße belegt werden.*

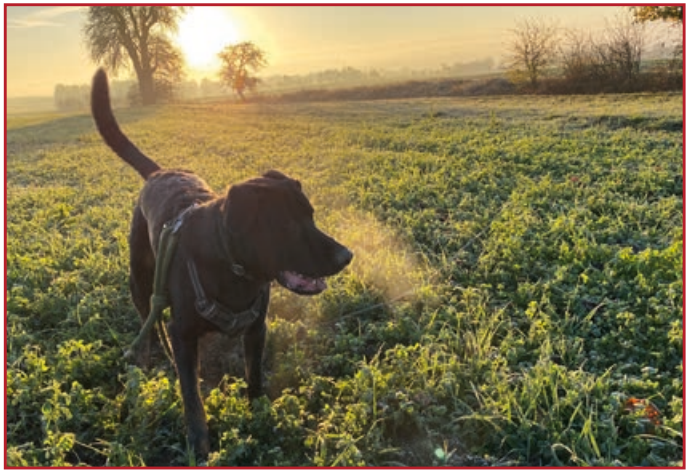

**DESHALB UNSER AUFRUF AN SIE:**

**Gehen Sie mit gutem Beispiel voran und nehmen Sie beim Gassi gehen immer eine Hundetüte mit, um für den Bedarfsfall gerüstet zu sein.**

**Wir bitten Sie, die Hinterlassenschaften Ihres Hundes ordnungsgemäß zu entsorgen.**

**Bitte beachten Sie besonders die nachfolgenden Hinweise, um „keinen Haufen Ärger“ zu hinterlassen:**

***· Wiesen und Felder***

*Einigen Hundebesitzern sind die Folgen der Ausscheidungen ihrer Vierbeiner auf Ackerflächen oder Wiesen vermutlich nicht bewusst. Die grünen Felder dienen in erster Linie als Futtergrundlage unserer heimischen Nutztiere (wie z. B. Milchkühen). Bleibt Hundekot auf den landwirtschaftlichen Flächen zurück, beeinträchtigt dieser die Futter- sowie Milchqualität und kann gesundheitliche Folgen für die Tiere haben. Jede Verunreinigung beeinträchtigt auch unmittelbar unsere Nahrungsqualität.*

**Denken Sie während der Vegetationszeit unter anderem an das Betretungsverbot der landwirtschaftlichen Flächen, welches von Anfang März bis Ende Oktober auch für Ihren Hund gilt!**

***· Grünanlagen, öffentliche Plätze, private Grundstücke***

*Hundekot bildet einen Nährboden für Viren, Bakterien und Würmer. Wird der Kot nicht sofort beseitigt, besteht die Gefahr, dass Kinder damit in Berührung kommen oder Passanten hinein treten und den infektiösen Schmutz in die Wohnung tragen. Über das Problem der Verschmutzung hinaus kann Hundekot ein Krankheitserreger oder Infektionsherd für gefährdete Personenkreise sein.*

*Außerdem sind Kinderspielplätze, Sandkästen, etc. besonders geschützte Bereiche, von denen Hunde ferngehalten werden müssen.*

**Zeigen Sie als Hundehalter Verantwortung zum Wohle der Allgemeinheit!**

**SO NICHT! ▶**

*Zugesandtes Foto eines verärgerten Bürgers*

## Hundetoiletten

*Für die problemlose Beseitigung des Hundekots unterstützt Sie die Marktgemeinde Bechhofen schon seit längerer Zeit mit den im Gemeindegebiet aufgestellten Hundetoiletten bzw. Hundebeutelspendern. Zusätzlich sind im Rathaus kostenlose Hundekotbeutel erhältlich. Allerdings stellen wir auch hier leider immer wieder fest, dass die befüllten Beutel am Wegesrand oder in der freien Natur achtlos entsorgt werden.* ***Deshalb unser ausdrücklicher Appell an Sie, diese der Umwelt zuliebe ordnungsgemäß zu entsorgen.***

**Standorte der Hundetoiletten & -beutelspender:**

**Bechhofen:**
**· Geh- und Radweg Wiesethgrund · Ansbacher Straße Sparkasse · Am Plärrer (Brunnen) · Rundweg (Feldweg) Blütenstraße – Wasserbunker · Gehweg Moosgraben – Alte Ziegelei · Festplatz · Ortsende Frankenstraße – Übergang Feldweg/alter Bahndamm · Kreuzung Industriestraße/Freiherr-von-Drais-Straße – Übergang Feldweg · Gastenfelden – Anfang Geh- und Radweg · Rathausvorplatz · Spurweg nach Sachsbach · Geh- und Radweg nach Königshofen (an der Wieseth)**

**Großenried:**
**· Arberger Weg (Höhe neues Feuerwehrhaus)**
**· Geh- und Radweg Richtung Mörlach · Pfaffenlach**
**· altes Feuerwehrhaus**

**Kleinried: · Spielplatz**

**Königshofen:**
**· Steingasse · Krummweiher**
**· Geh- und Radweg Richtung Bechhofen · An der Nutzung**

**Burgstallmühle:**
**· Bei der Raisachkapelle**

**Mörlach: · Ortsmitte**

**Sachsbach: · Ortsmitte, bei der Bushaltestelle**

**Weidendorf: · Ortsausgang Richtung Thann**

**Heinersdorf: · Kirchweg Richtung Königshofen**

## Informationen zur Hundesteuer

· *Die Hundesteuer ist eine Steuer der Marktgemeinde Bechhofen und wird jährlich pro gehaltenem Hund erhoben. Bezahlen muss die Steuer der jeweilige Hundehalter, auch wenn er den Hund nur zur Pflege, zur Verwahrung, auf Probe oder zum Anlernen hält.*

· *Jeder, der einen über vier Monate alten Hund besitzt, muss diesen nach der Anschaffung oder nach Zuzug im Rathaus (Kämmerei) anmelden.*
***Das Formular zur Anmeldung eines Hundes*** *ist u. a. auch online im Bürgerserviceportal auf unserer Homepage* ***www.markt-bechhofen.de*** *verfügbar.*
*Die Haltung von Kampfhunden bedarf einer zusätzlichen Genehmigung.*

· *Wie viel Hundesteuer bezahlt werden muss, ist in der gemeindlichen Satzung geregelt und wird dem Hundehalter durch einen Steuerbescheid mitgeteilt. Den aktuellen Steuerbetrag für Hunde und Kampfhunde können Sie auch der Satzung auf unserer Homepage entnehmen. Einen Monat nach Erhalt des Bescheides, wird die Steuer erstmals zur Zahlung fällig. Danach muss diese ohne Aufforderung jährlich bis zum 15. Februar für das jeweilige Kalenderjahr bezahlt werden.*

· *Abmeldung von der Hundesteuer*
*Melden Sie Ihren Hund innerhalb von zwei Wochen schriftlich bei uns ab, wenn er verstorben ist, abgegeben wurde, oder Sie zusammen mit dem Hund weggezogen sind.*

**Sollten Sie noch Fragen haben, können Sie sich gerne an uns wenden.**

**„Die Liebe zu einem Hund gibt dem Menschen große Kraft"**
*(Seneca)*

*Mit diesem Zitat wollen wir unsere Tierfreundlichkeit nochmals in den Vordergrund stellen und betonen, dass dieser Flyer keinesfalls ein Aufruf gegen Hunde und ihre Besitzer sein soll. Doch nur durch gegenseitige Rücksichtnahme können Menschen und Tiere friedlich zusammen leben.*

***Zeigen Sie sich gegenüber Ihren Mitmenschen fair und verantwortungsbewusst –***
***Sie haben es selbst in der Hand!***

***Miteinander läuft´s einfach besser.***

**Ein herzliches Dankeschön für Ihre Mithilfe und weiterhin viel Freude mit Ihren treuen Vierbeinern.**

**Markt Bechhofen an der Heide**
Martin-Luther-Platz 1 · 91572 Bechhofen
Tel.: 09822/606-0 · Fax: 09822/606-50
E-Mail: rathaus@bechhofen.de